



RODINNÝ DOMEK

**LARGO Line 98/25°**

(RD BEZ PODSKLEPENÍ)

**PŮDORYS PŘÍZEMÍ**

M 1:50

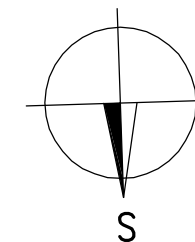
**ECONOMY****POZNÁMKA:**

1. ZAŘÍZOVACÍ PŘEDMĚTY A KONSTRUKCE ZAKRESLENÉ ČÁRKOVANĚ NEJSOU SOUČÁSTÍ DODÁVKY RD.
2. TECHNICKÉ ZMĚNY JSOU VYHRÁZENY.

**LEGENDA MÍSTNOSTÍ :**

ČÍSLO	ÚČEL MÍSTNOSTI	PLOCHA m <sup>2</sup>
101	ZÁDVEŘÍ	4,27
102	CHODBA	4,34
103	POKOJ	8,85
104	KOUPELNA	6,59
105	LOŽNICE	13,45
106	TECHNICKÁ MÍSTNOST	2,17
107	KUCHYŇ	5,09
108	OBÝVACÍ POKOJ	22,59
109	POKOJ	13,85
110	KOMORA	1,33

OBYTNÁ PLOCHA : 58,74  
 PŘÍSLUŠENSTVÍ : 23,79  
 CELKOVÁ PLOCHA (PODLAHOVÁ) : 82,53

ZASTAVĚNÁ PLOCHA 99,36

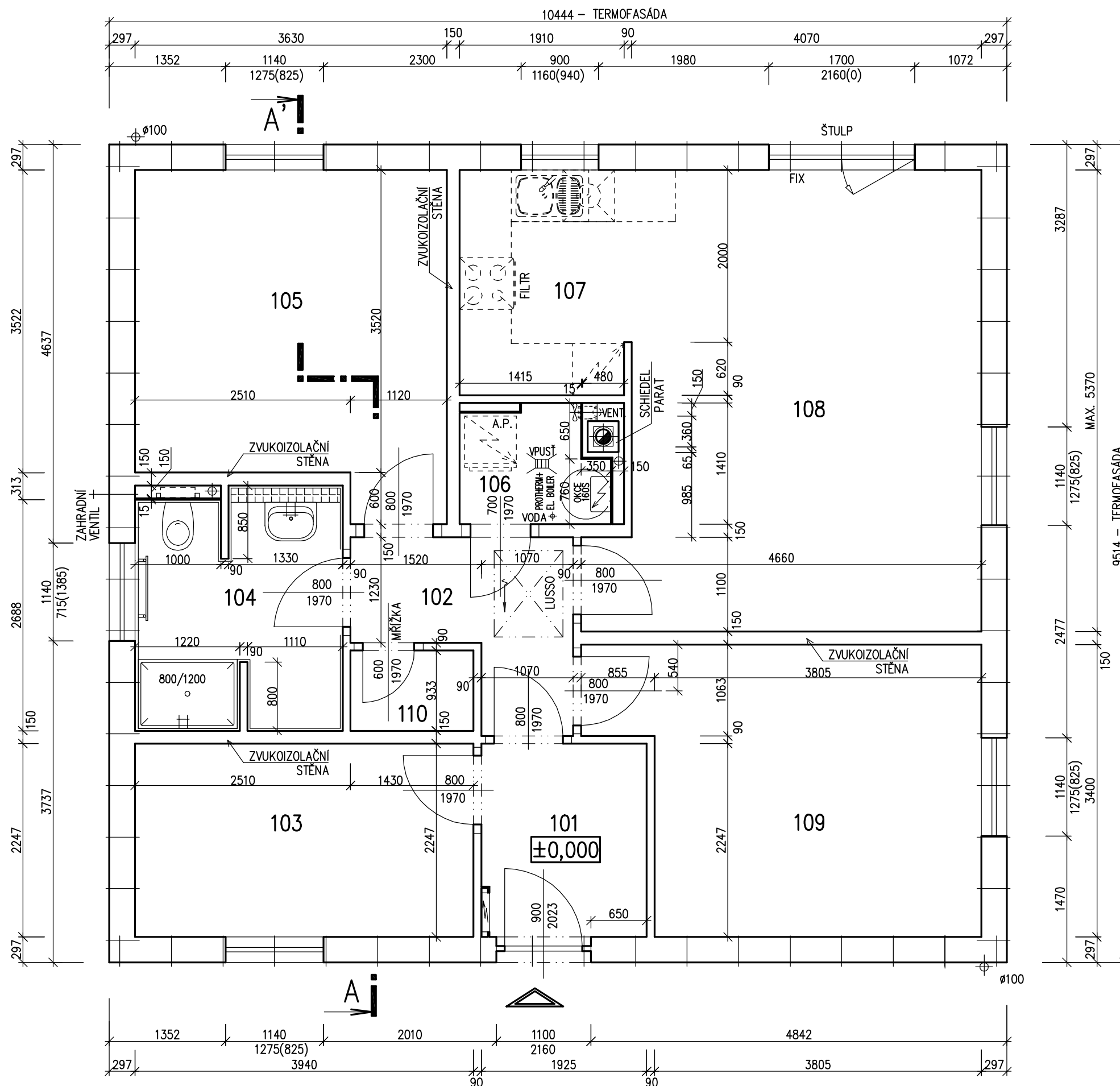

MODEL 2011

Zpracovatel  
RD RŮMAŘEV

Projekt  
Datum: 06.03.11  
Číslo HS: 34 670



RODINNÝ DOMEK

**LARGO Line 98/25°**

(RD BEZ PODSKLEPENÍ)

TMF 100mm

ŘEZ A-A

M 1:50

ECONOMY

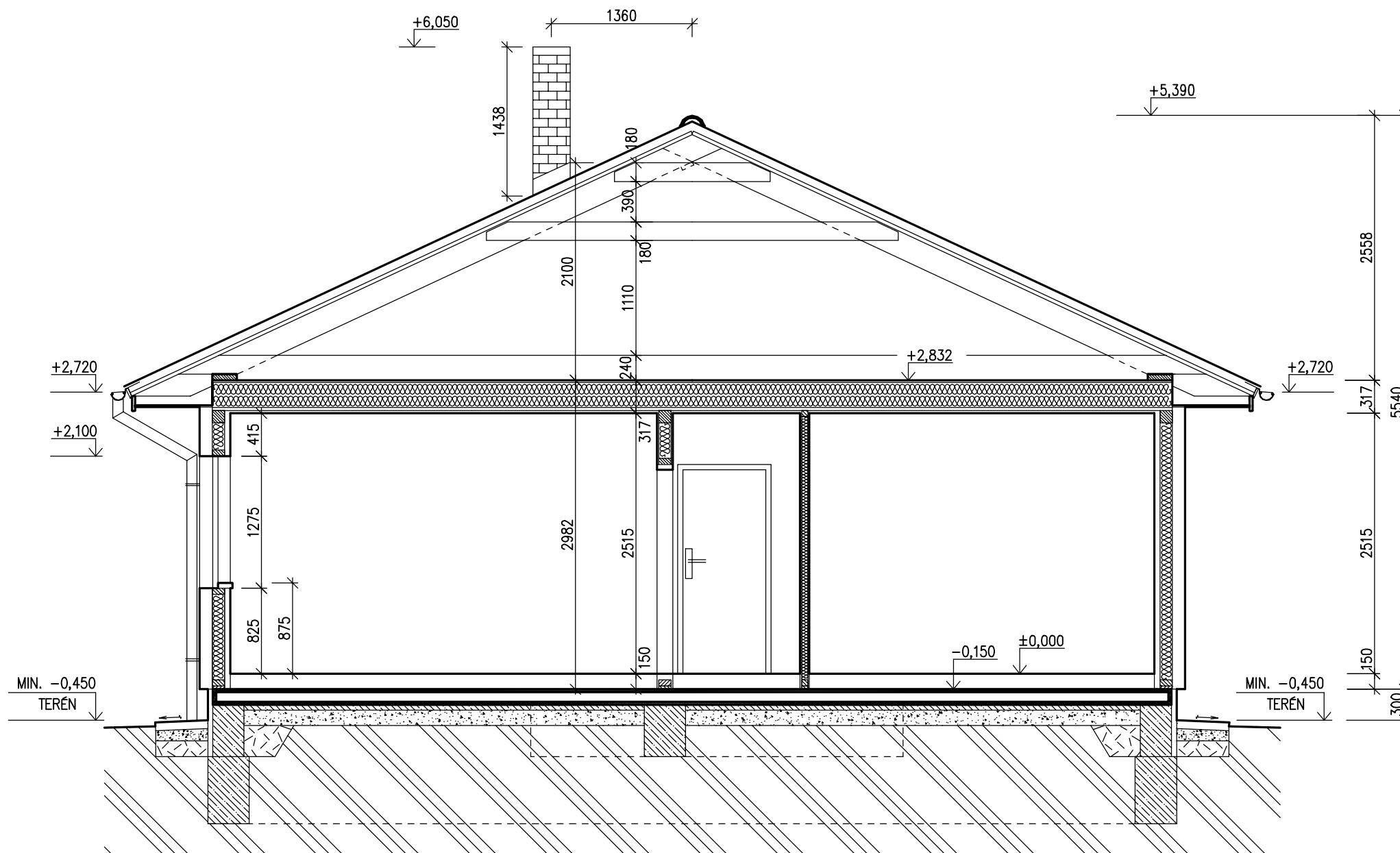

## LEGENDA MATERIÁLU

- |  |                 |
|--|-----------------|
|  | ROSTLÝ TERÉN    |
|  | ŠTĚRKOVÝ NÁSYP  |
|  | ZÁSYP           |
|  | ŽELEZOBETON     |
|  | PROSTÝ BETON    |
|  | DŘEVO           |
|  | TEPELNÁ IZOLACE |

SPODNÍ STAVBA  
DODÁVKA ODBĚRATELE

MODEL 2011

Zpracovatel  
RD POMAŘOV

Projekt  
Datum: 03.03.11  
Číslo HS: 34 670

RODINNÝ DOMEK



# LARGO Line 98/25°

(RD BEZ PODSKLEPENÍ)

TMF 100

POHLEDY M 1:100

ECONOMY

POHLED JIŽNÍ

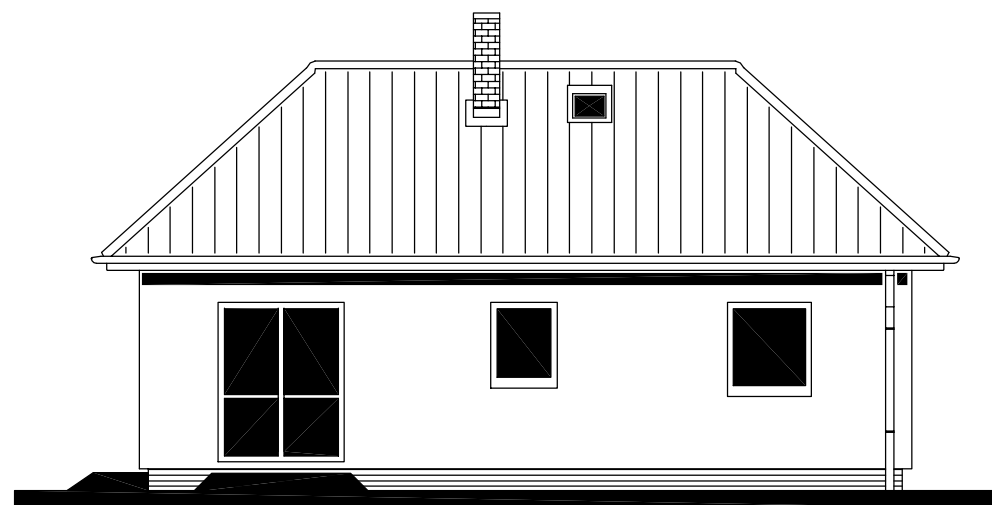

POHLED VÝCHODNÍ

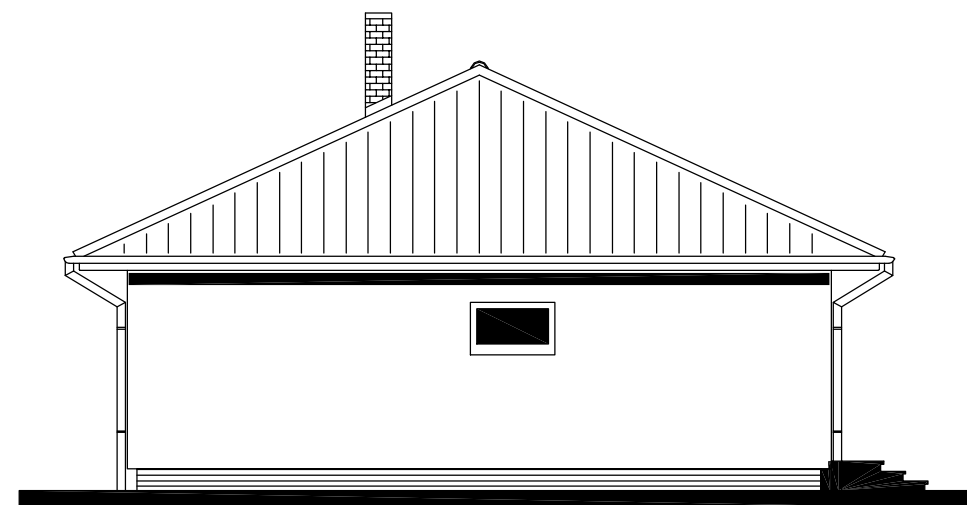

POHLED SEVERNÍ

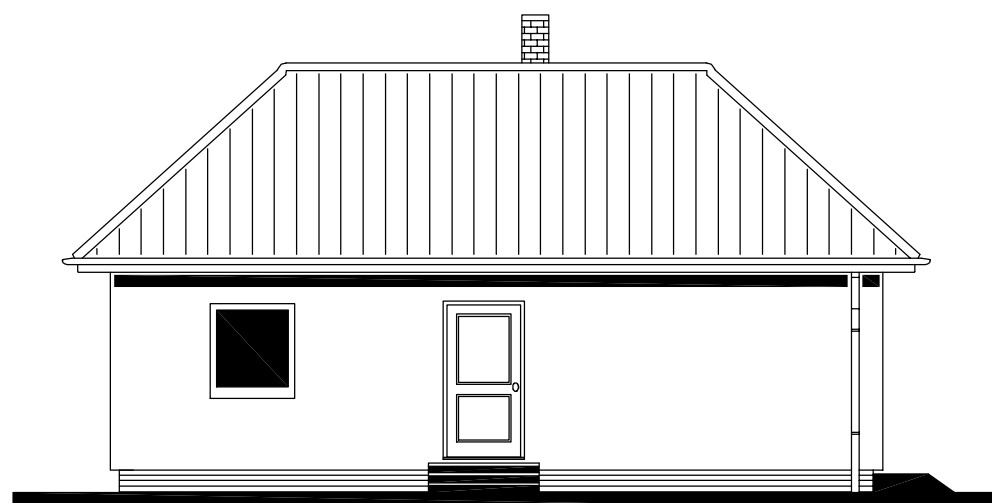

POHLED ZÁPADNÍ

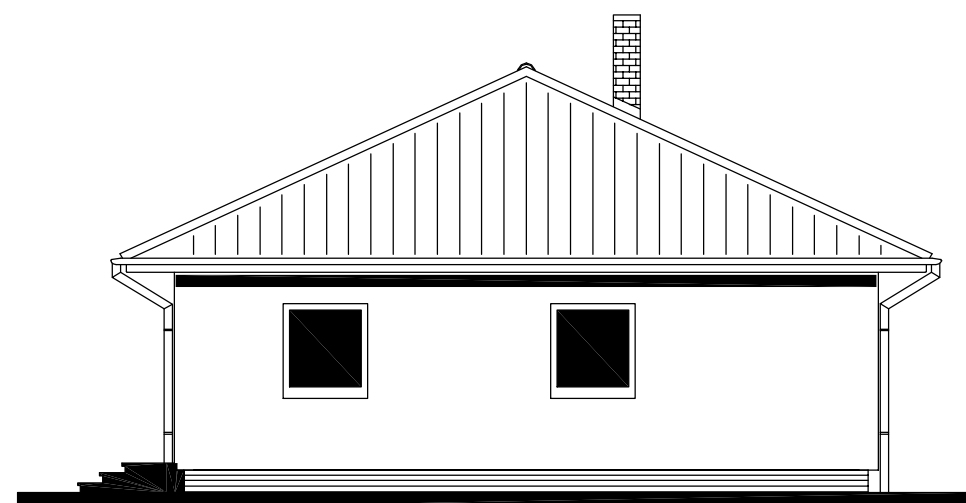

MODEL 2011

Zpracovatel
 R. RYMAŘOV
Projekt
Datum: 03.03.11
Číslo HS: 34 670



RODINNÝ DOMEK

**LARGO Line 98/25°**

(RD BEZ PODSKLEPENÍ)

**PŮDORYS ÚLOŽNÉ DESKY**

M 1:50

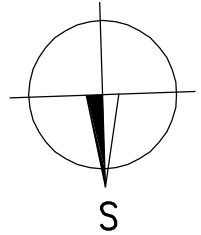
**ECONOMY****POZNÁMKA**

OBVODOVÉ ROZMĚRY ÚLOŽNÉ DESKY (BEZ VNĚJŠÍCH ÚPRAV)	+15 mm
PRAVOÚHLOST STAVBY – DÉLKA DIAGONÁLY	: - 0 mm
OSY INSTALAČNÍCH PROSTUPŮ	: ±15 mm
VODOROVNOST ÚL. DESKY – MAX. VÝŠKOVÝ ROZDÍL	: 15 mm
– MAX. VÝŠKOVÝ ROZDÍL NA DÉLCE 2,0 m	: 8 mm

ŘEZ A-A' + DETAILS PROVEDENÍ ÚLOŽNÉ DESKY – VIZ VÝKRESY Č. 011a, 012a, 013a.

Z – ZEMNĚNÍ-POZINK. PÁS TL. MIN. 3mm, DL. 1,0m, MIN. 100mm<sup>2</sup>, SMYČKA 25m (DLE ČSN 33 2000-5-54)

HŘEBÍKY OSADÍ PRACOVNÍK RD PŘI PŘEJÍMCE ÚLOŽNÉ DESKY

K1 – K6 – KANALIZACE DN 100

**PŘÍPOJKY ZTI, ELEKTRO, PLYN :**

PŘÍPOJKA VODY – DN 32 (5/4") – CHRÁNIČKA DN 100

PŘÍPOJKA ELEKTRO – 230/400V, 50HZ, VÝVOD 2,0m NAD DESKU, CHRÁNIČKA DN 100

PŘÍPOJKA TELEFONU – CHRÁNIČKA DN 100

PŘESNÉ TRASY LEŽATÝCH ROZVODŮ TĚCHTO SÍTÍ JSOU ŘEŠENY VE VÝKRESE ZÁKLADŮ, KTERÝ VYPRACOVÁVÁ PROJEKTANT SPODNÍ STAVBY.

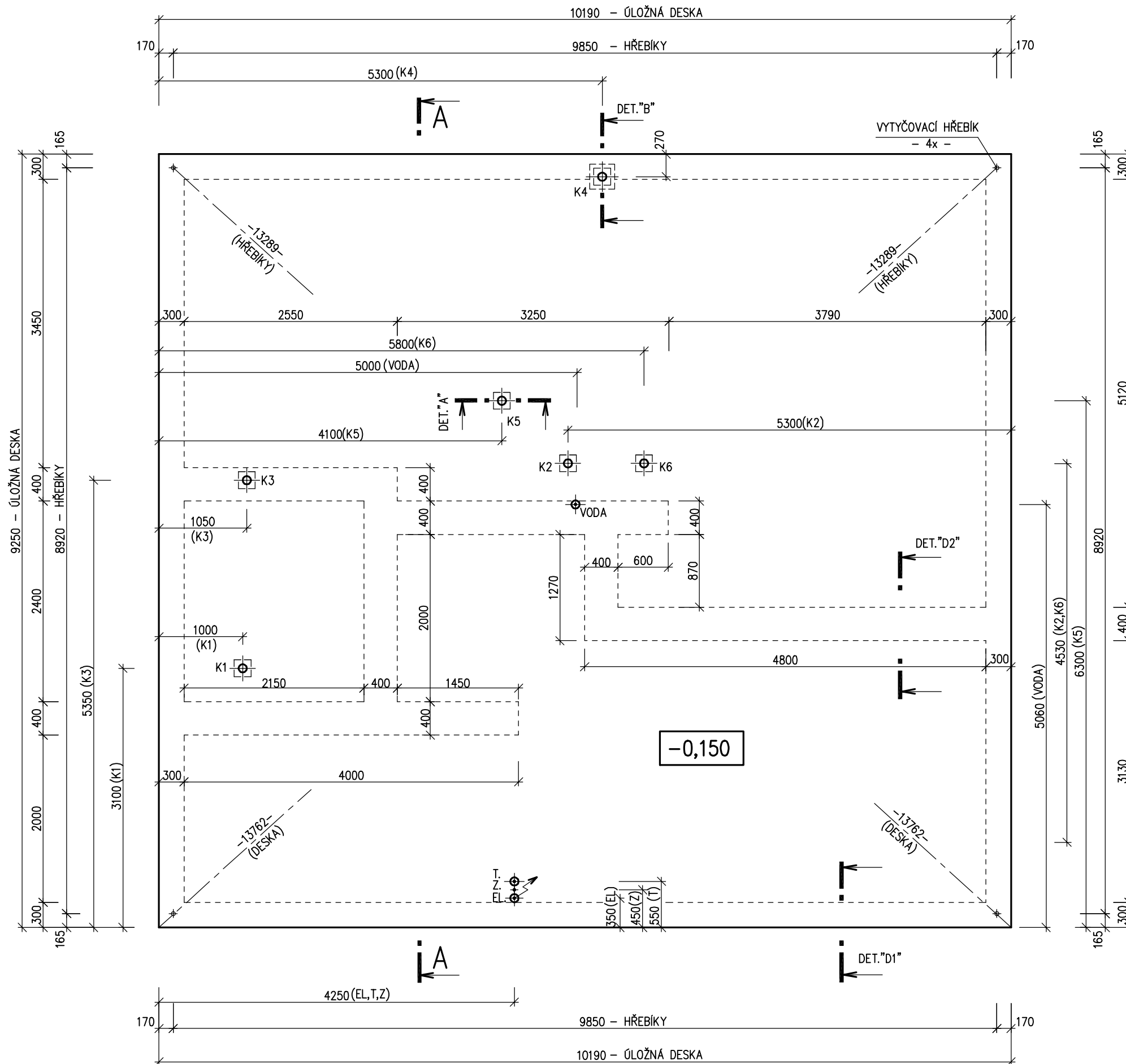

MODEL 2011

Zpracovatel
Projekt
Datum: 06.03.11
Číslo HS: 34 670