



RODINNÝ DOMEK
RD 105/38^{kk}-SP
(RD BEZ PODSKLEPENÍ)

PŮDORYS PŘÍZEMÍ
M 1:50

POZNÁMKA:

1. OBKLAD STĚN A PŘÍČEK SÁDKOKARTONOVÝMI DESKAMI TL,12,5 mm JE PRO POTŘEBU KÓTOVÁNÍ ZAKROUHLĚN NA 12 mm.
2. ZAŘÍZOVACÍ PŘEDMĚTY A KONSTRUKCE ZAKRESLENÉ ČÁRKOVANĚ NEJSOU SOUČÁSTÍ DODÁVKY RD.
3. TECHNICKÉ ZMĚNY JSOU VYHRÁZENY.

LEGENDA MÍSTNOSTÍ :

ČÍSLO	ÚČEL MÍSTNOSTI	PLOCHA m ²	
101	-	-	-
102	PŘEDSÍŇ	5,87	5,87
103	CHODBA	5,39	5,39
104	KUCHYŇ	12,77	12,77
105	OBÝVACÍ POKOJ	25,65	25,65
106	LOŽNICE	18,45	18,45
107	PRACOVNA	10,51	10,51
108	KOUPELNA, WC	5,73	5,73
109	WC	2,91	2,91
110	KOTEL	3,43	3,43
111	UŽITKOVÁ MÍSTNOST	3,75	2,28

OBYTNÁ PLOCHA : 54,64
 PŘÍSLUŠENSTVÍ : 38,38
 UŽITKOVÁ PLOCHA : 93,02
 CELKOVÁ PLOCHA (PODLAHOVÁ) : 94,46

105 02 3345
1. ZMĚNA 04/2004

Zpracovatel
PRO RŮMAŘEV

Projekt
Datum: 04/2004
Číslo HS: 31 170

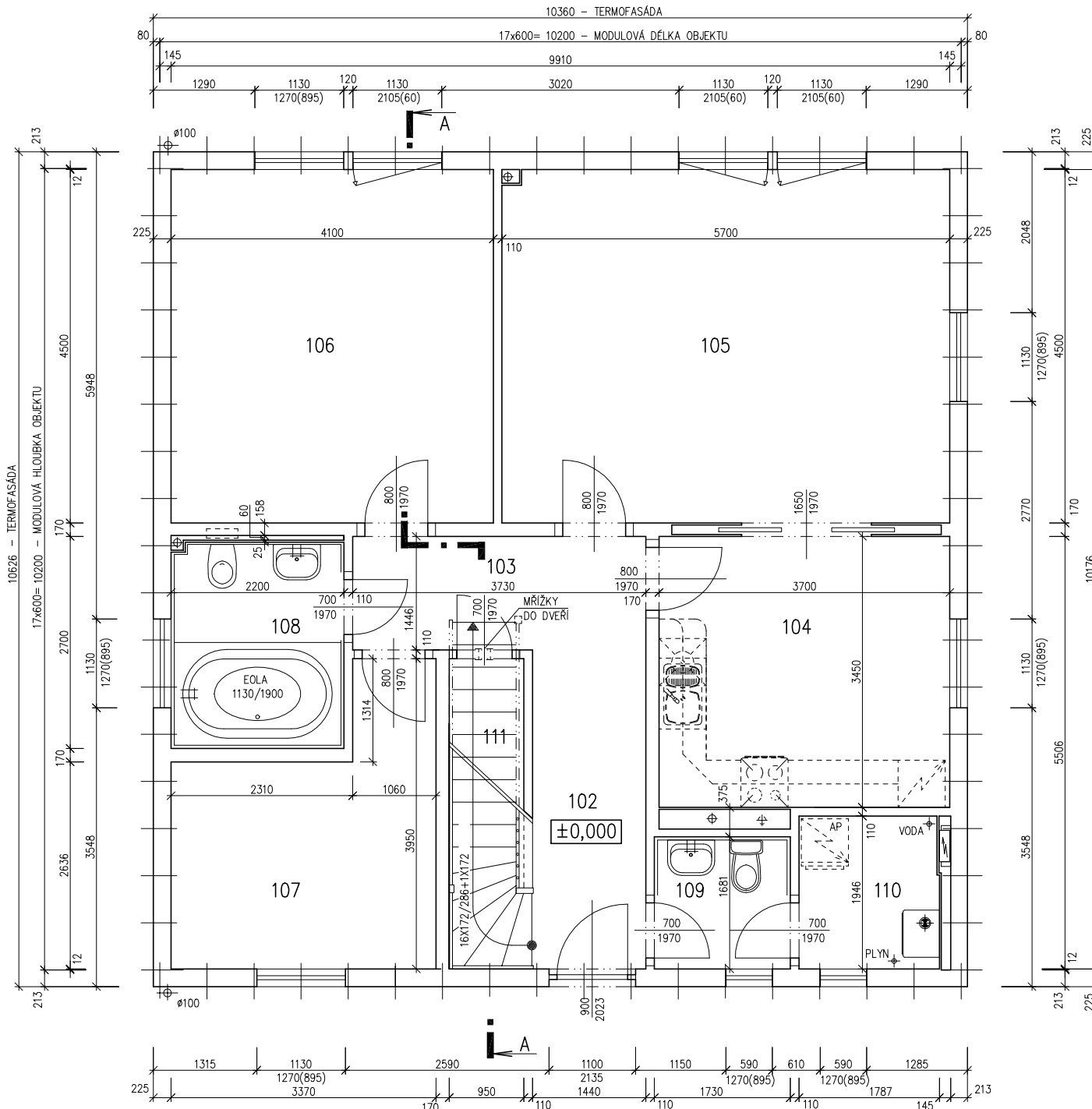



RODINNÝ DOMEK

RD 105/38^{kk}-SP

(RD BEZ PODSKLEPENÍ)

PŮDORYS PODKROVÍ

M 1:50

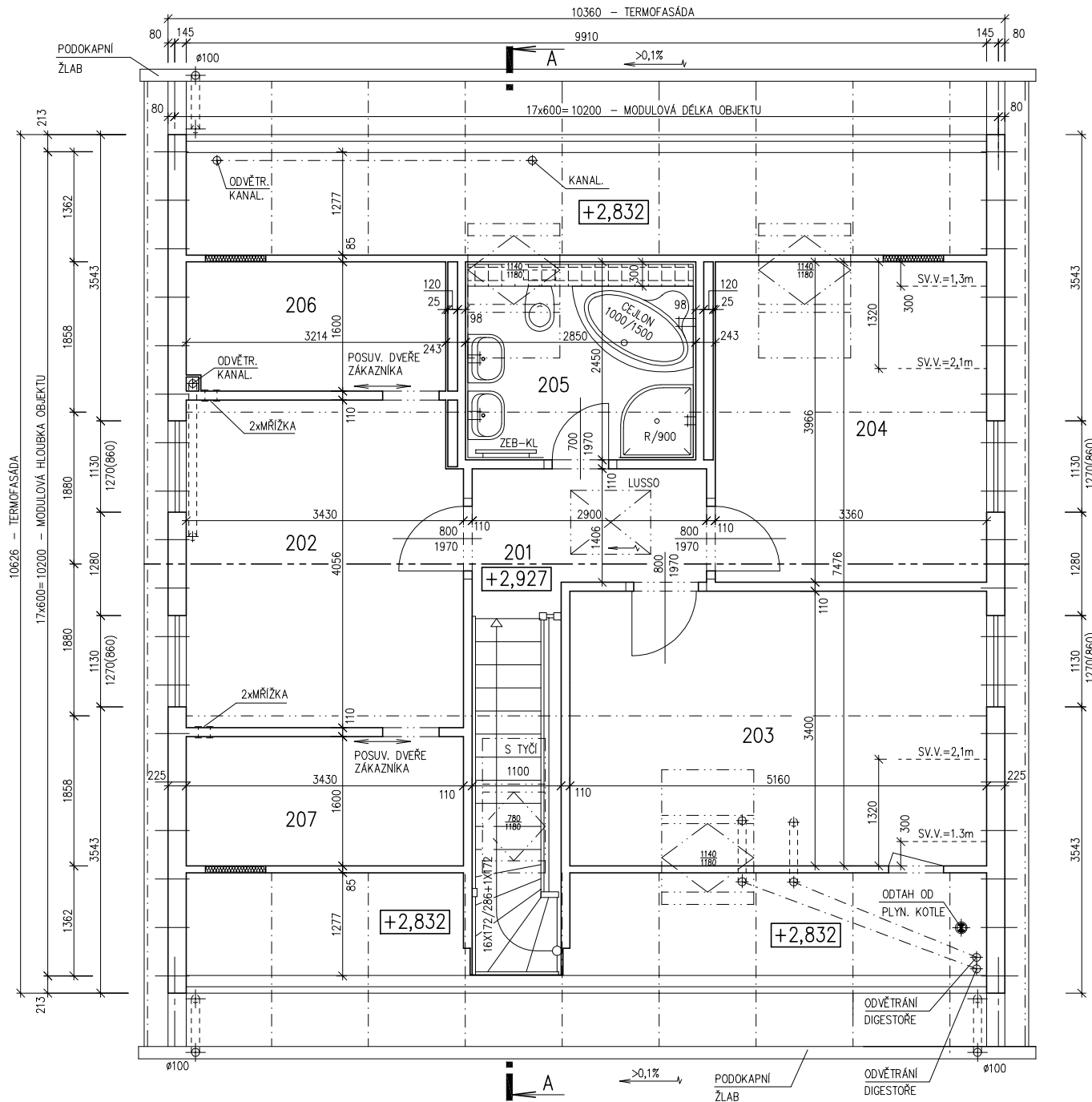

POZNÁMKA:

1. OBKLAD STĚN A PŘÍČEK SÁDKOKARTONEM TL. 12,5 mm JE PRO POTŘEBU KÓTOVÁNÍ ZAKROUHLÉN NA 12 mm.
2. ZAŘIZOVACÍ PŘEDMĚTY A KONSTRUKCE ZAKRESLENÉ ČÁRKOVANĚ NEJSOU SOUČÁSTÍ DODÁVKY RD.
3. TECHNICKÉ ZMĚNY JSOU VYHRÁZENY.

LEGENDA MÍSTNOSTÍ :

ČÍSLO	ÚČEL MÍSTNOSTI	PLOCHA m ²	
201	CHODBA, SCHODIŠTĚ	8,36	8,36
202	LOŽNICE	13,73	13,73
203	LOŽNICE	17,54	16,00
204	LOŽNICE	13,32	12,31
205	KOUPELNA	6,13	6,13
206	ŠATNA	5,10	4,14
207	ŠATNA	5,49	4,46

OBYTNÁ PLOCHA :	42,04
PŘÍSLUŠENSTVÍ :	23,09
UŽITKOVÁ PLOCHA :	65,13
CELKOVÁ PLOCHA (PODLAHOVÁ) :	69,67

105 05 3345
1. ZMĚNA 04/2004

Zpracovatel

Projekt

Datum: 04/2004

Číslo HS: 31 170



RODINNÝ DOMEK

RD 105/38^{kk}-SP

(RD BEZ PODSKLEPENÍ)

ŘEZ A-A

M 1: 50

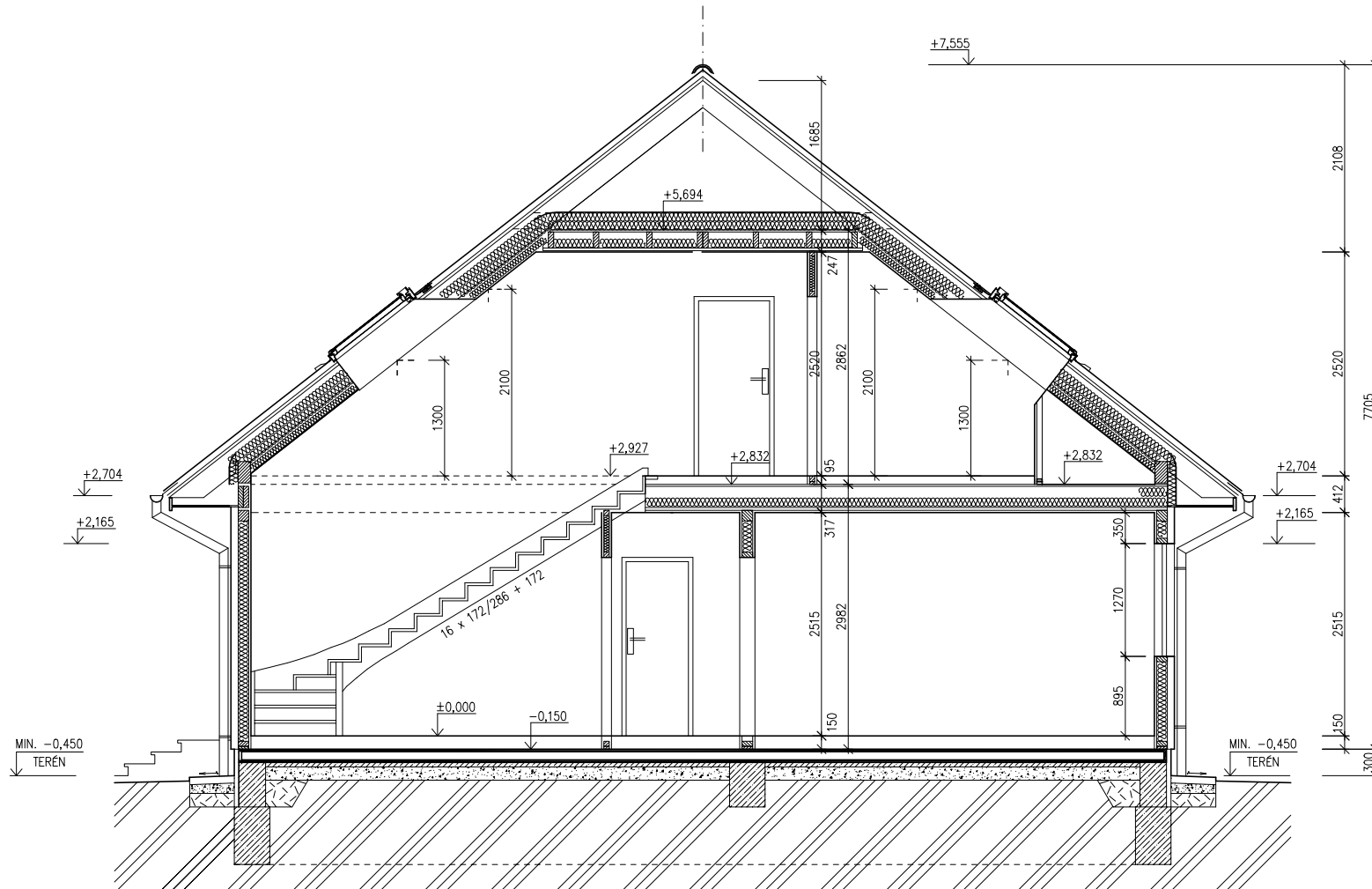

LEGENDA MATERIÁLU

-  ROSTLÝ TERÉN
-  ŠTĚRKOVÝ NÁSYP
-  ZÁSYP
-  ŽELEZOBETON
-  PROSTÝ BETON
-  DŘEVO
-  TEPelná Izolace

SPODNÍ STAVBA
DODÁVKA ODBĚRATELE

12/2003
MODEL 04

Zpracovatel



Projekt

Datum: 04/2004

Číslo HS: 31 170

POHLED VÝCHODNÍ

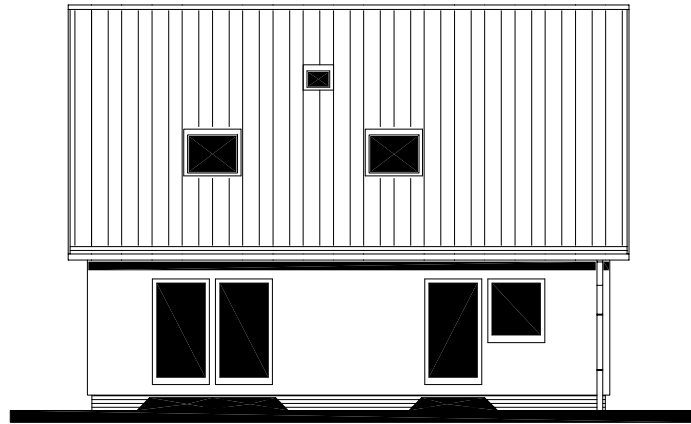

POHLED SEVERNÍ



RODINNÝ DOMEK
RD 105/38^{kk}-SP
(RD BEZ PODSKLEPENÍ)

POHLEDY M 1:100

POHLED ZÁPADNÍ

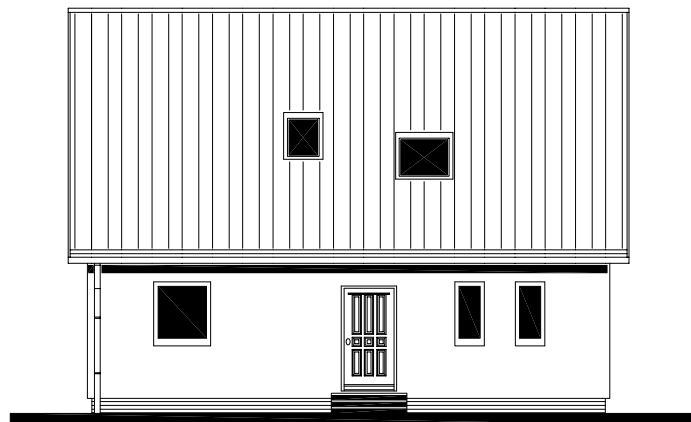

POHLED JIŽNÍ

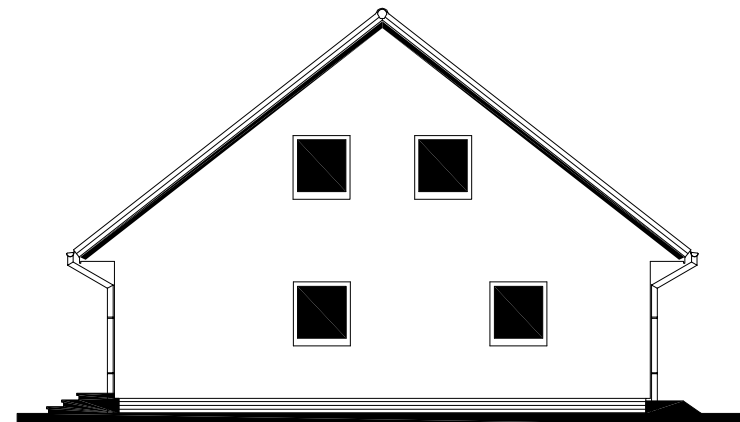

105 08 3345
1. ZMĚNA 04/2004

Zpracovatel



Projekt

Datum: 04/2004

Číslo HS: 31 170

RODINNÝ DOMEK
RD 105/38kk-SP

(RD BEZ PODSKLEPENÍ)

PŮDORYS ÚLOŽNÉ DESKY

M 1 : 50

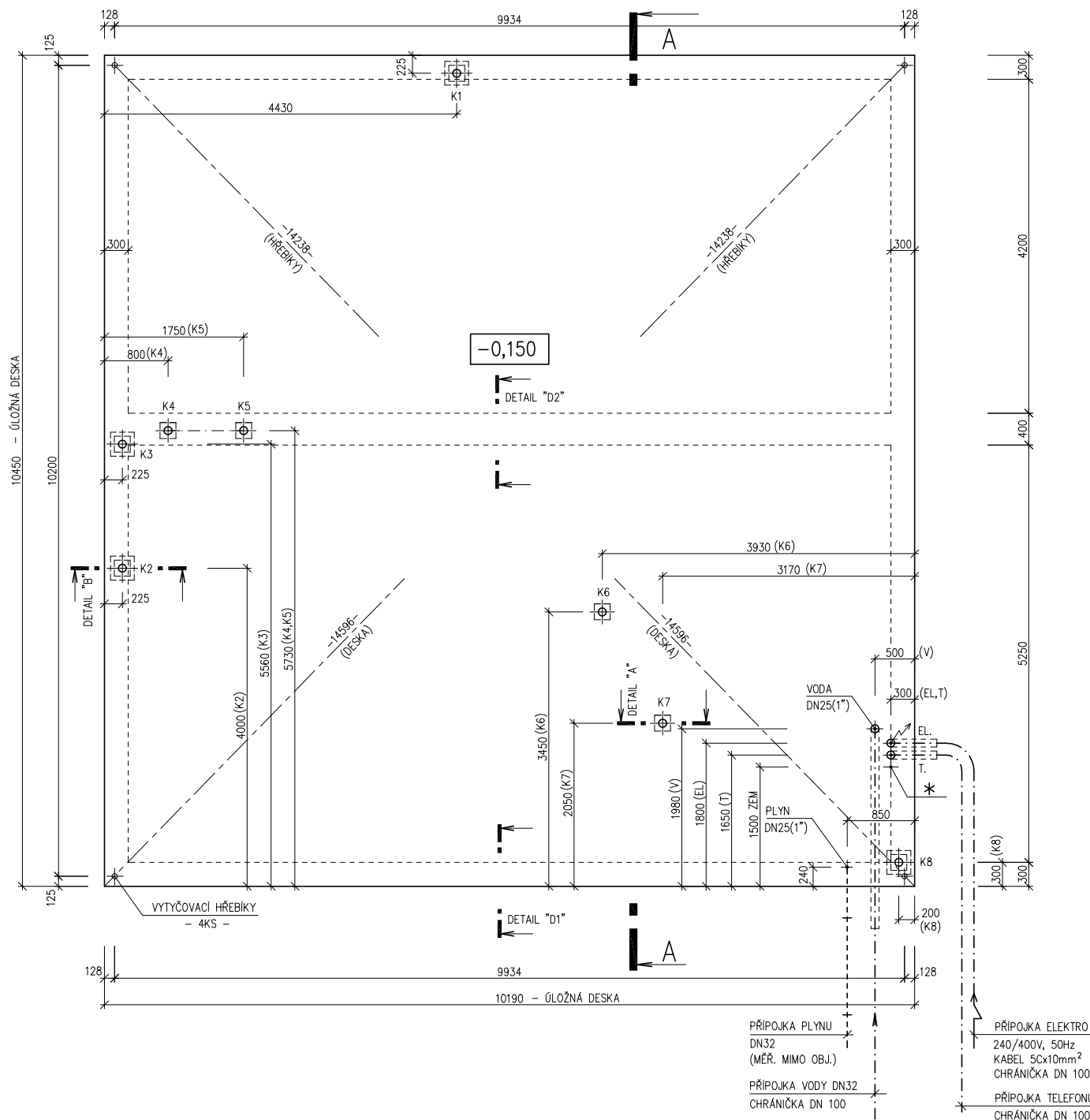
POZNÁMKA:

OBVODOVÉ ROZMĚRY ÚLOŽNÉ DESKY : +15 mm
 (BEZ VNĚJŠÍCH ÚPRAV) : - 0 mm
 PRAVOÚHLSTAVBY – DÉLKA DIAGONÁLY : +20 mm
 OSY INSTALAČNÍCH PROSTUPŮ : ±15 mm
 VODOROVNOST ÚL. DESKY – MAX. VÝŠKOVÝ ROZDÍL : 15 mm
 – MAX. VÝŠKOVÝ ROZDÍL NA DÉLCE 2,0 m : 8 mm

ŘEZ A-A' + DETAILY PROVEDENÍ ÚLOŽNÉ DESKY – VIZ VÝKRESY Č. 011a, 012a, 013a.

VÝVOD PLYNU JE INFORMATIVNÍ – JEHO PROVEDENÍ ŘEŠÍ DLE MÍSTNÍCH PODMÍNEK PROJEKTANT ODBĚRATELE.

* ZEMNĚNÍ–POZINK. PÁS TL. MIN. 3mm, MIN. 100mm², SMYČKA 25mm, VÝVOD 100mm NAD ÚLOŽNOU DESKU (DLE ČSN 33 2000–5–54)

K1 – K8 – KANALIZACE DN 100

105 11 3345
 1. ZMĚNA 04/2004

Autorizovaný inženýr	Ing. Zdeněk Chromý	Zpracovatel
Autorizovaný technik	Ing. Petr Čajáček Ing. Michal Šopík Ing. Stanislav Pecha	
Odpovědný projektant	Ing. Vlastimil Kučera	Projekt
Vypracoval	Ing. Hana Buriánková	Datum: 04/2004
Investor–staveniště	JAROSLAV TEXTORIS, PETŘVALD	Číslo HS: 31 170