

v.č.: 005



RODINNÝ DOMEK
RD 105/387k-SP
 (RD BEZ PODSKLEPENÍ)

PŮDORYS PODKROVÍ
 M 1:50

Zpracovatel
RE RUMAŘOV
 Projekt
 Datum: 04/2004
 Číslo HS: 334860



RODINNÝ DOMEK

RD 105/38kk-SP

(RD BEZ PODSKLEPENÍ)

v.č.: 002

PŮDORYS PŘÍZEMÍ

M 1:50

POZNÁMKA:

1. OBKLAD STĚN A PŘÍČEK SÁDROKARTONOVÝMI DESKAMI TL.12,5 mm JE PRO POTŘEBU KÓTOVÁNÍ ZAKROUHLÉN NA 12 mm.
2. ZAŘIZOVACÍ PŘEDMĚTY A KONSTRUKCE ZAKRESLENÉ ČÁRKOVANĚ NEJSOU SOUČÁSTÍ DODÁVKY RD.
3. TECHNICKÉ ZMĚNY JSOU VYHRAZENY.

LEGENDA MÍSTNOSTÍ :

ČÍSLO	ÚČEL MÍSTNOSTI	PLOCHA m ²	
101	ZÁDVEŘÍ	3,24	3,24
102	CHODBA	11,88	11,88
103	WC	2,82	2,82
104	KOTEL	2,53	2,53
105	KUCHYŇ	13,69	13,69
106	OBÝVACÍ POKOJ	29,02	29,02
107	LOŽNICE	15,57	15,57
108	KOUPELNA, WC	5,06	5,06
109	POKOJ DĚTÍ	10,54	10,54
110	UŽITKOVÁ MÍSTNOST	3,39	1,92
111	GARÁŽ	(35,55)	

OBYTNÁ PLOCHA : 54,63
 PŘÍSLUŠENSTVÍ : 41,28
 UŽITKOVÁ PLOCHA : 95,77
 CELKOVÁ PLOCHA (PODLAHOVÁ) : 97,24

11/2003
 MODEL 04

Zpracovatel



Projekt

Datum: 04/2004
 Číslo HS: 32426



RODINNÝ DOMEK

RD 105/38kk-SP

(RD BEZ PODSKLEPENÍ)

v.č.: 005

PŮDORYS PODKROVÍ

M 1:50

POZNÁMKA:

1. OBKLAD STĚN A PŘÍČEK SÁDROKARTONEM TL. 12,5 mm JE PRO POTŘEBU KÓTOVÁNÍ ZAKROUHLÉN NA 12 mm.
2. ZAŘIZOVACÍ PŘEDMĚTY A KONSTRUKCE ZAKRESLENÉ ČÁRKOVANĚ NEJSOU SOUČÁSTÍ DODÁVKY RD.
3. TECHNICKÉ ZMĚNY JSOU VYHRAZENY.

LEGENDA MÍSTNOSTÍ :

ČÍSLO	ÚČEL MÍSTNOSTI	PLOCHA m ²	
201	CHODBA, SCHODIŠTĚ	5,94	5,94
202	KOUPELNA/WC	6,97	6,54
203	POKOJ	25,00	23,00
204	ŠATNA	5,00	4,24
205	LOŽNICE	13,09	12,06
206	LOŽNICE	12,18	11,15

OBYTNÁ PLOCHA : 46,13
 PŘÍSLUŠENSTVÍ : 19,82
 UŽITKOVÁ PLOCHA : 65,95
 CELKOVÁ PLOCHA (PODLAHOVÁ) : 71,20

11/2003
 MODEL 04

Zpracovatel



Projekt

Datum: 04/2004
 Číslo HS: 32426



RODINNÝ DOMEK

RD 105/38kk-SP

(RD BEZ PODSKLEPENÍ)

ŘEZ A-A

M 1:50

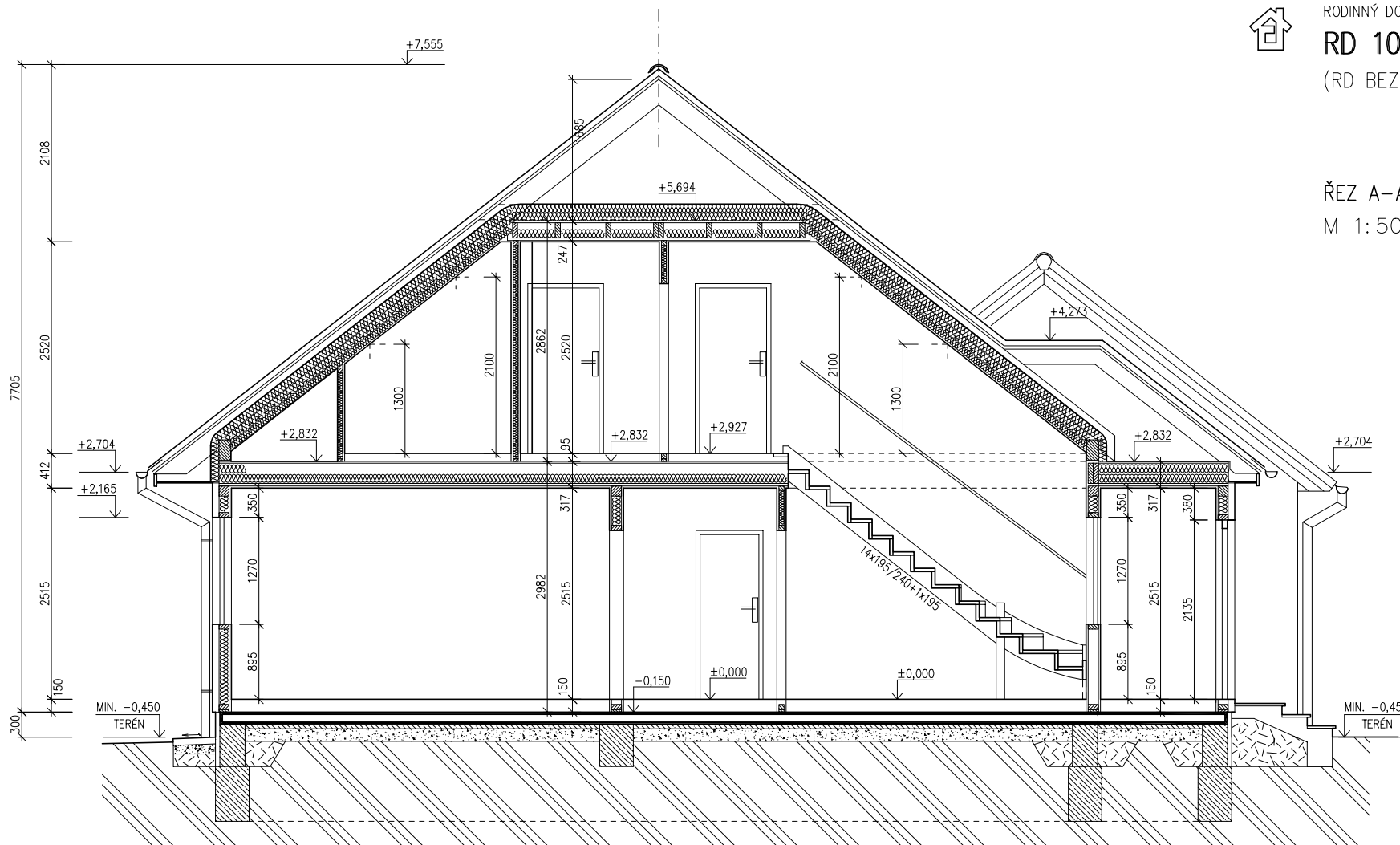

LEGENDA MATERIÁLU

-  ROSTLÝ TERÉN
-  ŠŤERKOVÝ NÁSYP
-  ZÁSYP
-  ŽELEZOBETON
-  PROSTÝ BETON
-  DŘEVO
-  TEPELNÁ IZOLACE

SPODNÍ STAVBA
DODÁVKA ODBĚRATELE

12/2003
MODEL 04

Zpracovatel

Projekt
Datum: 04/2004
Číslo HS: 32426

POHLED ZADNÍ

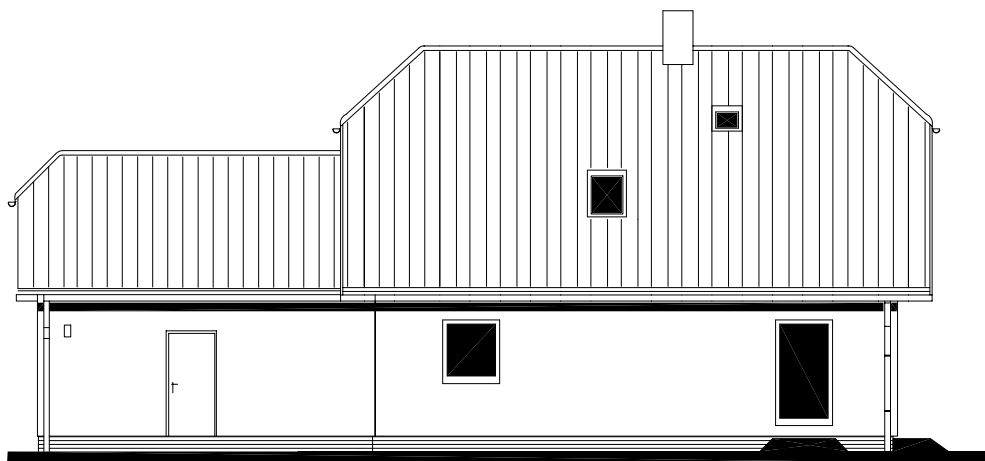

POHLED BOČNÍ /LEVÝ/



RODINNÝ DOMEK
RD 105/38kk-SP
(RD BEZ PODSKLEPENÍ)

POHLEDY M 1:100

POHLED VSTUPNÍ



POHLED BOČNÍ /PRAVÝ/



11/2003
MODEL 04

Zpracovatel



Projekt

Datum: 04/2004

Číslo HS: 32426

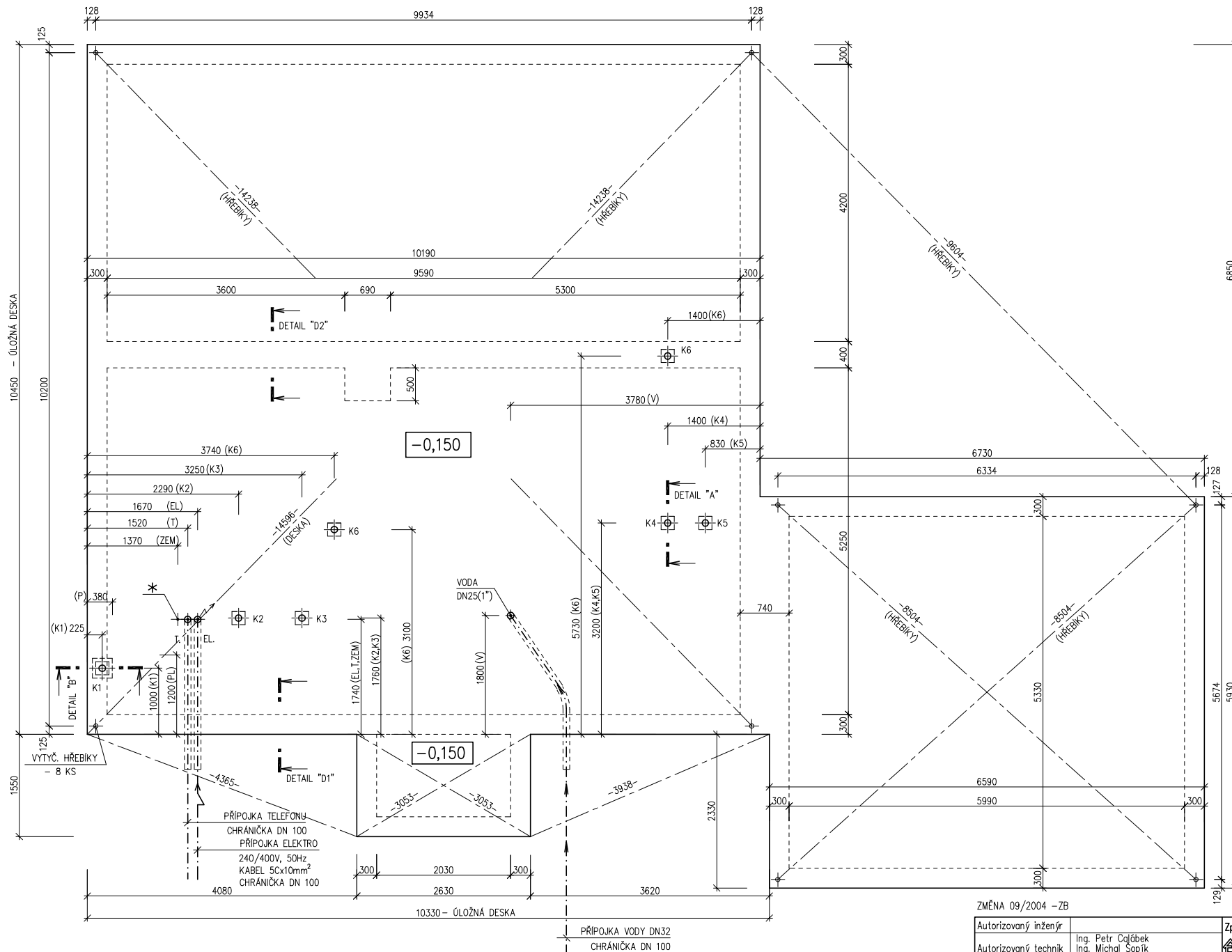

ZMĚNA 09/2004 – ZB

Autorizovaný inženýr	Ing. Petr Čajáček	Zpracovatel
Autorizovaný technik	Ing. Michal Šopík Ing. Stanislav Pěcha	
Odpovědný projektant	Ing. Vlastimil Kučera	Projekt
Vypracoval	Ing. Petr Štěpánek	Datum: 04/2004
Investor – staveniště	KOŽIŠKOVÁ – ŠESTAJOVICE	Číslo HS: 32426



RODINNÝ DOMEK

RD 105/38kk-SP

(RD BEZ PODSKLEPENÍ)

PŮDORYS ÚLOŽNÉ DESKY

M 1 : 50

POZNÁMKA:

OBVODOVÉ ROZMĚRY ÚLOŽNÉ DESKY +15 mm
 (BEZ VNĚJŠÍCH ÚPRAV) : - 0 mm
 PRAVOÚHLOST STAVBY - DÉLKA DIAGONÁLY : +20 mm
 OSY INSTALAČNÍCH PROSTUPŮ : ±15 mm
 VODOROVNOST ÚL. DESKY - MAX. VÝŠKOVÝ ROZDÍL : 15 mm
 - MAX. VÝŠKOVÝ ROZDÍL
 NA DÉLCE 2,0 m : 8 mm

ŘEZ A-A' + DETAILS PROVEDENÍ ÚLOŽNÉ
 DESKY - VIZ VÝKRESY Č. 011a, 012a, 013a.

- * ZEMNĚNÍ-POZINK. PÁS TL. MIN. 3mm,
 MIN. 100mm², SMYČKA 25m,
 VÝVOD 100mm NAD ÚLOŽNOU DESKU
 (DLE ČSN 33 2000-5-54)

K1 - K6 - KANALIZACE DN 100

11/2003

ZMĚNA 09/2004 -ZB

MODEL 04

Autorizovaný inženýr		Zpracovatel
Autorizovaný technik	Ing. Petr Čajánek Ing. Michal Šopík Ing. Stanislav Pecha	
Odpovědný projektant	Ing. Vlastimil Kučera	Projekt
Vypracoval	Ing. Petr Štěpánek	Datum: 04/2004
Investor-staveniště	KOŽIŠKOVÁ - ŠESTAJOVICE	Číslo HS: 32426